СТРОИТЕЛЬНАЯ КОМПАНИЯ
СТАНДАРТЫ КАЧЕСТВА

Коммерческое Предложение

Расчет строительства объекта по адресу -

Ленинградская обл.

Заказчик : Проект "Парус" 333м2

Подрядчик: ООО "СКСК" тел +79214172762 +79811810068 mail 4172762@mail.ru сайт www.as-res

Сметный расчет составил: Дир. по строительству - Рузанов А.А.

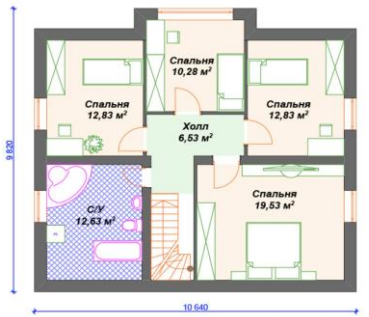

Этап строительства дома № 1

Фундамент - Бетонная плита 300мм на террасах 250мм.

1.	Геодезические работы, привязка дома на участке, и тд.
2.	Разработка грунта механизированным способом. Доводка котлована в ручную.
3.	Монтаж закладных для коммуникаций.
4.	Укладка гетекстиля. Гео 80мкр.
5.	Устройство основания фундамента. Подсыпка ПГС 500мм. С трамбовкой виброплитой.
6.	Гидроизоляция основания. Мембрана "Плантер Стандарт"
7.	Устройство опалубки. Пиломатериал.
8.	Армирование фундамента. Арматура D12мм.
9.	Бетонирование фундамента. Бетон М300.
10.	
11.	Демонтаж опалубки.

Примечания
В стоимость входят услуги по:
Стоимость всех работ и материалов.
Стоимость доставок, а так же разгрузке материалов.
Стоимость по аренде техники.

Стоимость по этапу №1	**1159000**

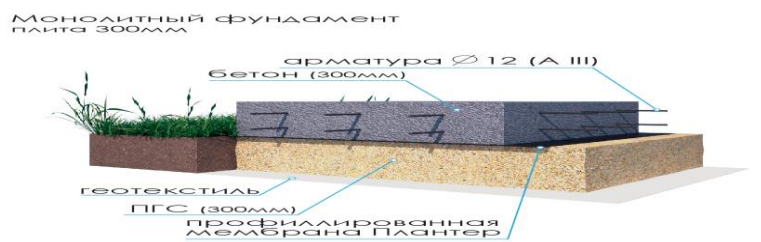

Этап строительства дома № 2

Коробка дома - Поризованная керамика 380мм.

1.	Монтаж несущих стен из поризованных блоков.Толщина стен 380мм. Отсечная гидроизоляция. Армирование.
2.	Бетонирование армированных поясов и перемычек товарным бетоном М300.
3.	Монтаж перегородок из поризованных блоков. Толщина 120мм.
4.	Устройство перекрытий первого этажа. Пустотные плиты 220мм.

Примечания	
В стоимость входят услуги по:	
Стоимость всех работ и материалов.	
Стоимость доставок, а так же разгрузке материалов.	
Стоимость по аренде техники.	
Стоимость по этапу №2	**2003000**

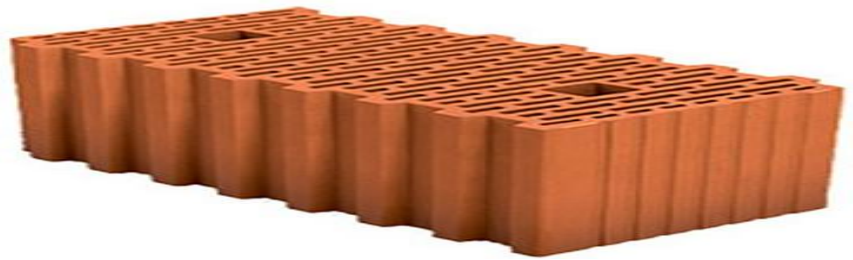

Этап строительства дома № 3

Кровля - Металочерепица.

1.	Гидроизоляция мауэрлата.
2.	Монтаж мауэрлата. Брус 150*150.
3.	Монтаж перекрытий второго этажа 50-200мм.
4.	Монтаж стропильной системы. Доска 50-200 мм.
5.	Монтаж трехслойной ветрозащиты.
6.	Монтаж контр обрешетки.
7.	Монтаж обрешетки.
8.	Монтаж металочерепицы с доборными элементами.

Примечания	
В стоимость входят услуги по:	
Стоимость всех работ и материалов.	
Стоимость доставок, а так же разгрузке материалов.	
Стоимость по аренде техники.	
Антисептирование деревянных конструкций.	
Стоимость по этапу №3	**881000**

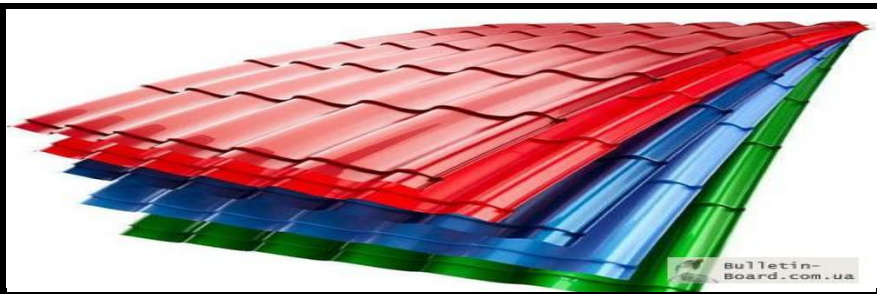

Этап строительства дома № 4

Фасадные работы - Клинкерная плитка.

1.	Монтаж, демонтаж лесов.
2.	Монтаж входной металической двери.
3..	Монтаж металопластиковых окон Rehau. Энергопакет, с ламинацией с наружи.
4.	Утепление фасада пеноплексом 50мм.
5.	Монтаж клинкерной плитки с затиркой швов.
6.	Отделка цоколя диким камнем.
7.	Подшивка софитов, ветровых досок.
8.	Устройство отмостки.
9.	Монтаж водосточной системы.

Примечания

В стоимость входят услуги по:	
Стоимость всех работ и материалов.	
Стоимость доставок, а так же разгрузке материалов.	
Стоимость по аренде техники.	
Стоимость по этапу №4	**1587000**

И того по 4 этапам	5630000

Примечания

КП разработано нашими специалистами исходя из оптимального соотношения цена - качество.

желанию заказчика комплектация может быть изменена. Для подробной информации свяжитесь с нац

Специалистом!